

Protección de datos y libertad digital

Guía básica para alumnos
de Ciclos Formativos

Patricia Trujillo Ruiz

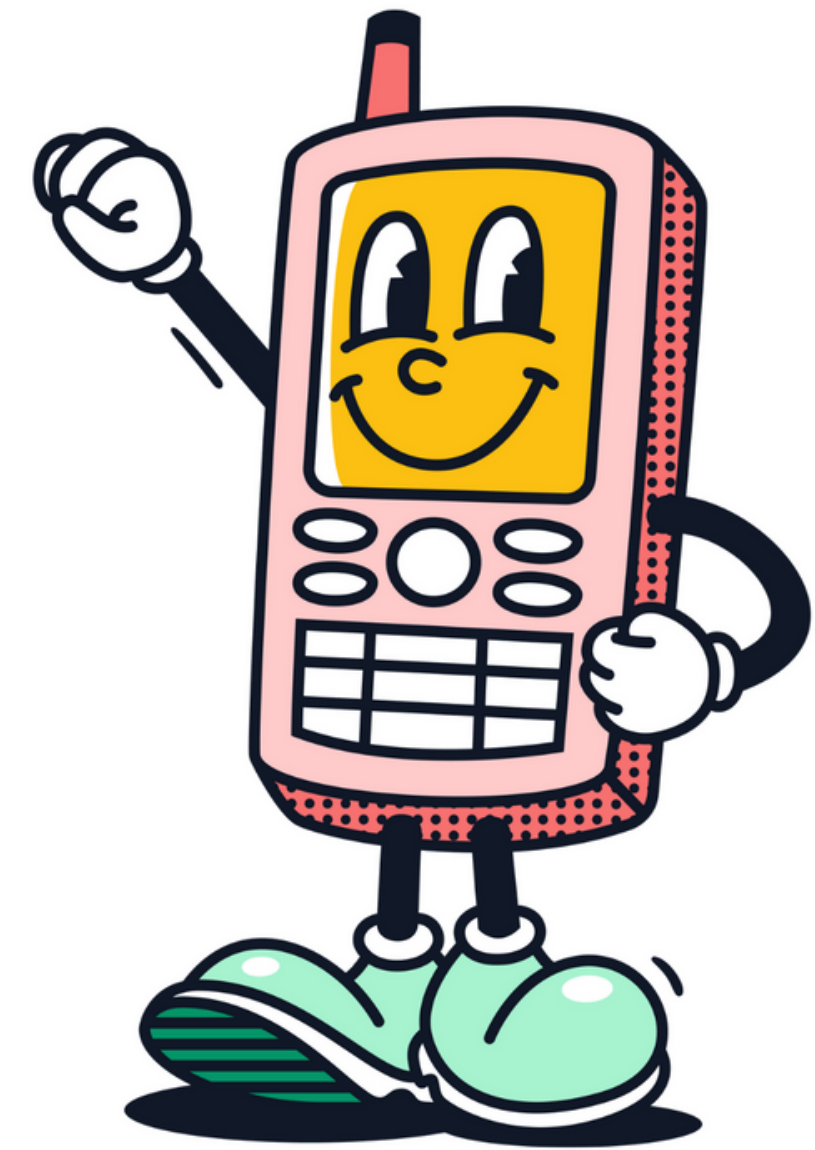

PROTECCIÓN DE DATOS

¿Quién nos protege?

Para proteger los datos personales y la intimidad de las personas se creó la Ley Orgánica de Protección de Datos de Carácter Personal (LOPD). Además se creó la Agencia Española de Protección de Datos (AEPD) para velar por el cumplimiento de la LOPD.



P

Protección:

Están protegidos todos los datos que identifican a una persona: nombre y apellidos, dirección, correo electrónico, imágenes, grabaciones de voz, datos médicos, religión,...

A

Autorización:

Para usar los datos protegidos es necesaria la autorización del titular de los datos. En el caso de los menores, los titulares son los padres o tutores legales

R

Responsabilidad:

Sé responsable al usar tus datos personales y solicita siempre autorización por escrito al titular si vas a usar datos de otras persona.

A

Atención:

Compartes datos sin ser consciente de ello. Por ejemplo: Cuando te bajas esa aplicación, registrándote previamente y le das acceso a datos de tu móvil.

Si algo es gratis en Internet, el producto eres tú

DERECHOS DIGITALES

Las licencias digitales protegen los derechos de autor. Es importante que las conozcamos para respetarlas si usamos trabajos y creaciones de otras personas.

Usa las creaciones de otros respetando su licencia digital

c

Copyright

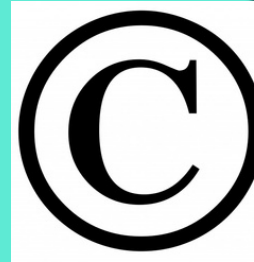

No podemos usar los recursos con copyright salvo permiso expreso del autor o de quien posea el copyright. Solo podemos citar partes con fines didácticos.

DP

Dominio Público

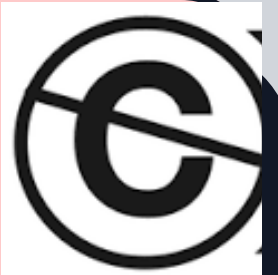

Son recursos sin restricciones ni de uso ni de reutilización, pero recuerda citar autor y fuente, como te gustaría que hicieran con tu trabajo.

CL

Copyleft



Implica la cesión total o parcial de los derechos sobre una obra.

CC

Creative commons

Licencias de tipo copyleft que combinan 4 restricciones:
Atribución de la autoría.
Modificable pero compartir con la misma licencia.
No puede tener fines comerciales.
Se permite el uso sin modificar.

CREATIVE COMMONS

Las combinaciones de las 4 restricciones dan lugar a 6 licencias distintas:

